



マナーを守って
バードウォッチングを
楽しもう!



マナーツル

日本野鳥の会では、自然に親しむ際の心構えとして、
野鳥や自然に迷惑をかけないようフィールドマナーを
提唱しています。

フィールドマナー「やさしいまもち」については
日本野鳥の会ホームページをご覧ください。

<https://www.birdfan.net/bw/manner/index.html>



141-8790

103



料金受取人払郵便

大崎局承認

8605

送付有効期限

2022年

3月19日まで

東京都品川区西五反田3-9-23
丸和ビル

日本野鳥の会

通信販売係行

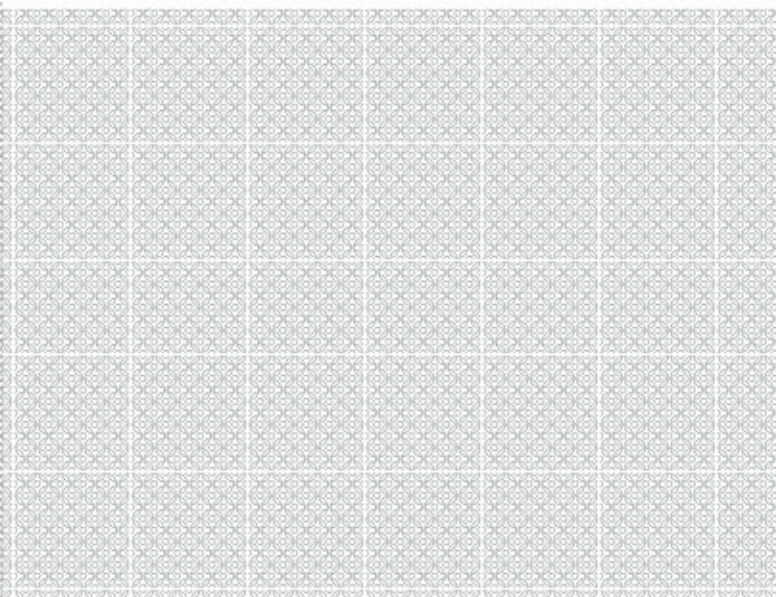

通信販売で注文方法

お電話の場合

※カタログの注文は、お申し込みください。
※お電話での注文は9月30日(水)17時まで。

TEL:03-5436-2626

(受付時間 平日午前:00~午後5:00)

FAXの場合

※カタログ専用の注文用紙を必ずご利用ください。
※FAXでの注文は9月30日(水)受付分まで。

FAX:03-5436-2636 (24時間受付)

裏面をきれいに記入の上、裏面のみを送信ください。その際、
ご注文の重複を防ぐため、注文用紙の投函は避けください。

郵送の場合

※カタログ専用の注文用紙を必ずご利用ください。

この面を外側に点線が3つ折りにし、
指定の郵便番号を記入して封入してください。(9月30日消印有効)

商品は、ご注文をお受けした日から1週間~10日程度でお届けいたします。(商品によ
ってはもう少しお待ちいただく場合がございます。)東京オリンピック開催期間は、日
期指定の受付が出来ない場合があります。また、商品売り切れの際はご容赦願います。

日本野鳥の会に興味を持ったら

日本野鳥の会はどなたでも会員になれる自然保護団体です。

ご注文時にご請求いただけます商品は商品お届け時に「入会のご案内」を同封します。

個人情報の取り扱いについて

ご連絡いただきましたお客様の個人情報は、カタログやご注文商品のお届け
等の他、当会事業を実施する目的にのみ利用させていただきます。当会会員
以外の方で案内などが不要の場合には、上記までご連絡をお願いします。

お支払方法(次の中からお選びください)

※ご指定が無い場合は代金引換にて手続きさせていただきます。

① 代金引換

商品お届け時に代金をお支払い願います。代金引換でのお届け先は
ご自宅あるいは勤務先のみとさせていただきます。

② クレジットカード

ご注文の際にカード会社名・番号・有効期限をお知らせください。

梱包送料

●お届け先1ヶ所につき日本全国710円(税込)均一です。

●お買い物の合計金額に加算の上ご請求させていただきます。

●販売期間 2020年9月30日(水) (消印有効)まで

●表示価格は全て税込価格(消費税10%)です。

●軽減税率対象商品は消費税8%です。

●商品のお届けは4月6日以降になります。

■返品・交換 ※商品到着後10日以内にご連絡ください。

●万一、お届けの商品に傷や破損等があったり、ご注文と異なる

商品が届いた場合は当会が責任をもちお取り替えいたします。

●お客様のご都合により返品・交換をご希望の場合、返送料はお客様
ご負担(当会からの交換商品は着払いにてお届けいたします)にて
承ります。

●本(含むDVD)・DVD・CD・食品・消耗品および、使用後の商品については
返品・交換できません(不良品や破損品を除く)。



郵便でのご注文は、**A**～**E**にのりをつけ封筒にしてください。FAXをお送りの際は、送付面をご確認の上お送りください。

注文用紙

B 公益財団法人 日本野鳥の会
Wild Bird Society of Japan

FAX番号：03-5436-2636

●ご注文主 *もれなくご記入ください。

ご住所 〒

フリガナ
お名前

会員番号または
お客様番号

お電話番号

ご連絡先 *ご注文内容についてご連絡させていただくことがあります。
平日10:00～17:00の間で電話連絡可能な番号か、FAXまたはe-mailアドレスをご記入ください。
 TEL(平日10:00～17:00) FAX e-mail

●お支払い方法 *番号を○で囲んでください。

ご指定が無い場合は「代金引換」にて手続きさせていただきます。ご了承ください。
また、ご寄付のみのお申し込みには、以下はご利用いただけません。

1. 代金引換

お届け時に商品の代金をお支払いください。(代引手数料は当会負担)

2. クレジットカード *もれなくご記入ください。

・カード番号

・カード名義人氏名

・カードの種類(該当箇所を○で囲んでください)
日本野鳥の会クレジットカード・MASTER・VISA・JCB・UC・オリコ・
ダイナース・アメックス その他()

・上記のカード有効期限 月 / 20年 ※お支払いは1回払いとなります。

*日本野鳥の会クレジットカードのみ支払い回数を選べます。(該当箇所を○で囲んでください)

1回(¥0)・2回(¥0)・3回(¥2.04)・6回(¥4.08)
10回(¥6.8)・12回(¥8.16)〈カッコ内は¥100当りの手数料〉

配送希望時間帯

:特に指定なし :午前中 :12時～14時 :14時～16時
:16時～18時 :18時～21時

通信欄

*会員以外の方でご注文を頂いた方へは、今後も通信販売や会の活動のご案内を致します。ご不要の場合は右に○をつけてください。

*会誌「野鳥」が届く会員の方へは、同封してお届けいたします。

DM
不要

ご購入の際のご寄付、ありがとうございます

皆さまがご注文の際にくださる一つ一つのご寄付が、一年を通して集まると、とても大きな支えとなります。2018年度は2,042件、2,111,494円をお買い物とあわせてご寄付いただきました。これからもご支援をよろしくお願いたします。

★バードショップオンライン「Wild Bird」でご購入の際にもご寄付いただけます。

●別送:ご勤務先・プレゼント先・その他 (にチェックを入れてください)

*プレゼント配送のみのご注文は「代金引換」ではお受けできません。

お届け先が左記住所と異なる場合のみご記入ください。

ご住所 〒

フリガナ
お名前

お電話番号

●同封物のご希望 (入会案内、通信販売カタログ、セット)

商品に同封してお届けします。
ご希望の際はお届け先を○で囲んでください。

ご注文主 / 別送先

●プレゼント包装承ります。
有料:1個につき200円(税込)

ご注文数量のうち、プレゼント数量をご記入ください。

●ご注文商品

商品番号	商品名	サイズ	色	数量	税込金額
					円
					円
					円
					円
					円
					円
					円
					円
					円
					円
					円
					円
					円
					円
					円

①お買上げ合計金額	円
②梱包送料 (お届け先1カ所に付き710円)	710円
③プレゼント包装 1個200円(税込)× =	円
④ご寄付	円
バードメイト/フクロウ 1口1,000円×()口 =	円
今回ご協力いただける寄付金(上記以外)	円
お支払合計金額 ①+②+③+④	円

*③④はご希望の場合のみ。*④のご寄付のみお申込みの方は、「代金引換」「クレジットカード」はご利用いただけませんので、同封のバードメイト申込用紙またはホームページよりお申込ください。
*新型コロナウイルスによる物流の混乱により、「バードメイト」のお届けが遅れる場合があります。入荷次第のお届けとなり、別送となる可能性があります。予めご了承ください。

*日本野鳥の会記入欄